

115

AÑOS

ROGGIO

Ingeniería aplicada
al desarrollo de las
ciudades

roggio.com.ar





Nosotros

3

Nuestra experiencia

4

Nuestra Historia

5

Empresas

6 –38

Smart City e Innovación

39

Compromisos

40

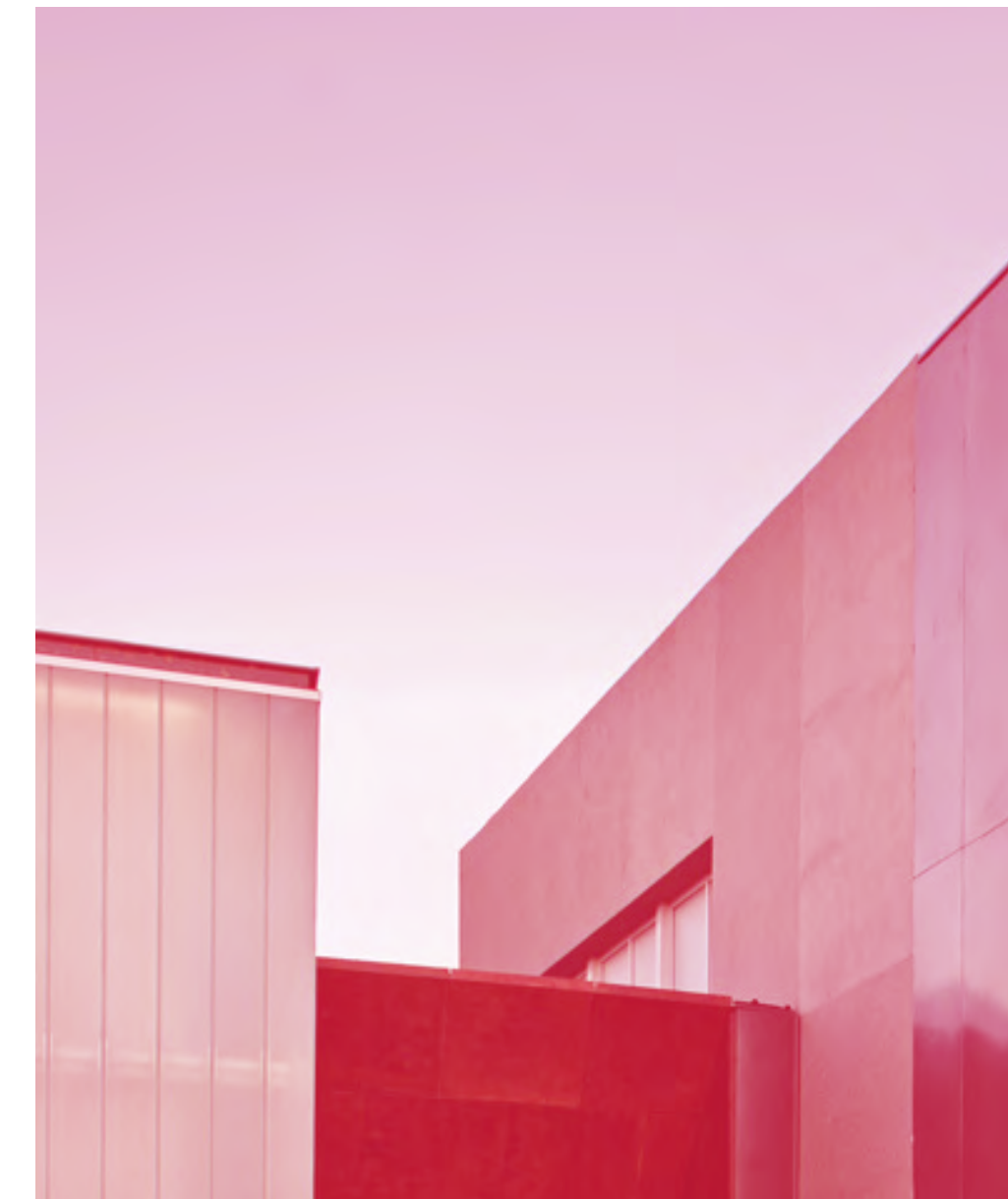

Grupo Roggio

Con más de 115 años de experiencia somos líderes en el desarrollo de infraestructura para grandes ciudades.

Nos especializamos en las áreas de Construcción, Gestión y Valorización de Residuos, Transporte, Distribución de Agua y Saneamiento, Desarrollo de Soluciones Tecnológicas y negocios relacionados al Entretenimiento y el Turismo.

La experiencia y capacidad adquiridas, los conocimientos generados y el espíritu emprendedor son la base del crecimiento y diversificación del grupo Roggio, en donde la

cultura del trabajo y la energía para encarar en forma creativa nuevos escenarios y desafíos, definen el carácter compartido por todas las compañías que lo conforman.

Integrados hoy por empresas líderes en cada uno de sus sectores, empleamos a más de 17.000 personas en Argentina, Uruguay, Perú, Paraguay y Brasil.

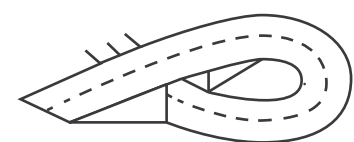

Construcción

Desarrollamos ingeniería nacional de vanguardia en la construcción de grandes obras.

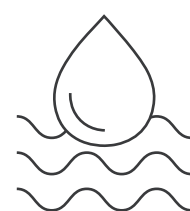

Agua y Saneamiento

Gestionamos el agua en forma sustentable, pensando en el presente y en las próximas generaciones.

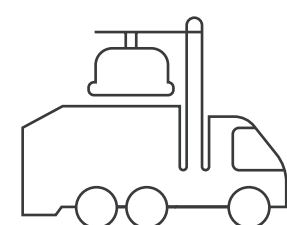

Gestión y Valorización de Residuos

Creamos soluciones ambientales para ciudades dinámicas.



Transporte

Operamos servicios de transporte para millones de usuarios y ofrecemos soluciones para la movilidad urbana.

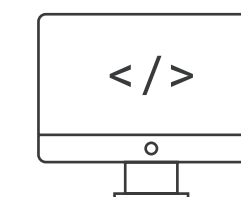

Tecnología y Aplicaciones de IT

Aplicamos tecnología para mejorar el mundo en que vivimos.



Entretenimiento y Turismo

Impulsamos economías regionales.

Infraestructura

Basados en la amplia trayectoria de nuestra empresa constructora, el área de Infraestructura es líder del sector por su capacidad de gestión en entornos complejos y operación de servicios públicos esenciales.

Servicios

El área de Servicios surge como parte del crecimiento y diversificación del Grupo Roggio. La capacidad y el conocimiento de Infraestructura se suma al espíritu emprendedor y la energía para encarar creativamente nuevos escenarios y ofrecer soluciones innovadoras.



+ 17.000 empleados



Presencia regional



+ 115 años de historia



6 áreas de experiencia



En 1908, Don Benito Roggio comienza sus primeras obras de construcción en la Provincia de Córdoba. En algunos años darían forma a la empresa Benito Roggio e Hijos, la cual se convertiría en líder del sector en el país.

A lo largo de más de 115 años, forjamos una sólida experiencia en el desarrollo de infraestructura, tanto en grandes ciudades como en lugares remotos, especializándonos en seis áreas de negocios.

Pero también hemos incursionado con éxito en otros sectores, como concesiones viales; telecomunicaciones; distribución de energía; en banca privada; tecnología educativa; y negocios financieros e inmobiliarios, entre otros. CTI, Metrotel, Banco Suquía y Monedero, son algunas de las empresas y desarrollos que creamos o de los que formamos parte.

Hay rasgos sobresalientes a lo largo de nuestra rica historia: el espíritu emprendedor y la capacidad para generar oportunidades y nuevos negocios, los que sumados a la disciplina y a la dinámica propia de los proyectos vinculados a la construcción, fueron marcando el crecimiento y expansión del grupo.

Somos la evolución de ese sueño y ese equipo de trabajo, el grupo argentino líder en Infraestructura y Servicios.



Grupo Roggio constituye hoy una plataforma profesional y dinámica a partir de la cual proyecta su crecimiento y evolución.





Construcción

· Ingeniería · Construcción de gran escala · Servicios ·



BENITO ROGGIO E HIJOS S.A.

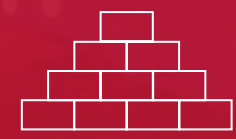

Fundada en 1908, en la Ciudad de Córdoba, Argentina

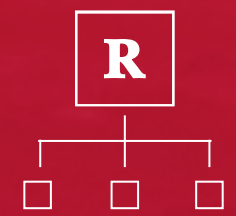

Líder del sector

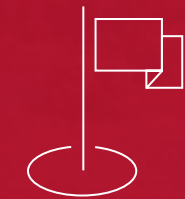

Presencia regional



www.broggio.com.ar

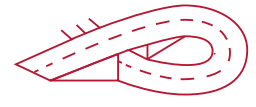

Construcción

Benito Roggio e Hijos S.A., la marca insignia del grupo, es líder del sector de Ingeniería y Construcción en Argentina y la región.

A partir de la experiencia y conocimiento generados Benito Roggio e Hijos S.A. se destacó, a lo largo de su historia, en infraestructura vial, de transporte, obras para el sector de saneamiento, de energía con la construcción de represas y plantas hidroeléctricas, y en obras y servicios para la industria, la minería y el sector de gas y petróleo. También ha incursionado en la operación de concesiones de rutas con peaje.



Sólidos antecedentes en todos los sectores de la obra civil de gran escala, tanto para clientes privados como para el sector público en todos sus niveles.



Construcción

· Arquitectura e Ingeniería · Mantenimiento de plantas industriales · Mantenimiento de hospitales, edificios educativos e inteligentes.



SEHOS

Construcción y Servicios



30 años de experiencia



350.000 m2 de superficie mantenida



600 empleados



www.sehos.com.ar

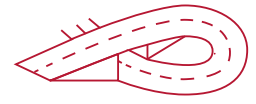

Construcción

Desde hace más de 30 años, **SEHOS** cuenta con una amplia experiencia en el rubro de la construcción, con obras que certifican la calidad de lo que hace.

Lleva adelante obras de ingeniería, arquitectura en general, mantenimiento de plantas industriales, hospitales, edificios educativos e inteligentes. Se distingue por la capacidad profesional de sus equipos de trabajo, la actualización tecnológica y la responsabilidad para afrontar desafíos.





Construcción

· Construcción y montaje electromecánico · Mantenimiento industrial · Fabricación metalmecánica ·



3.000 empleados



Más de 70 años de experiencia

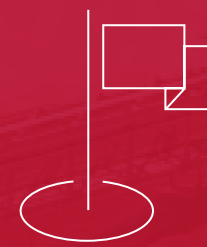

Presente en 9 países

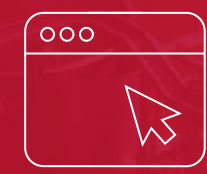

www.haug.com.pe

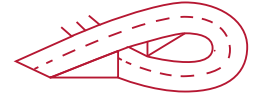

Construcción

Con más de 70 años de experiencia, **HAUG** ejecuta proyectos especializados en construcción y montaje electromecánico, mantenimiento y fabricaciones metalmecánicas.

Con presencia en Perú, Chile, Cuba, Bolivia, República Dominicana y Argentina, entre otros, ofrece servicios de ingeniería básica y de detalle, tanques de almacenamiento y de procesos, calderería, trabajos en acero inoxidable, ductos y tuberías, montajes electromecánicos, proyectos especiales, proyectos industriales, proyectos llave en mano, mantenimientos industriales y servicios mineros, entre otros.





Construcción

· Infraestructura vial y aeroportuaria · Obras de arquitectura e ingeniería · Energía, Gas y Petróleo ·

ROGGIO

BENITO ROGGIO E HIJOS S.A.

PARAGUAY



Más de 50 proyectos ejecutados



Desde 1974, comprometidos con el progreso y el desarrollo de Paraguay



www.roggio.com.py

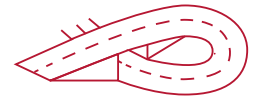

Construcción

Presentes desde 1974 en Paraguay, **Benito Roggio e Hijos S.A.** desarrolló proyectos de gran envergadura y complejidad.

Su capacidad y experiencia permiten aportar, en cada uno de sus proyectos, una visión estratégica y ofrecer un servicio integral con condiciones técnicas de vanguardia y recursos humanos especializados, que garantizan el cumplimiento con calidad.





Agua y Saneamiento

· Potabilización · Distribución de Agua Potable ·



AGUAS CORDOBESAS



2 plantas potabilizadoras



7 oficinas y canales digitales de atención comercial



460 colaboradores



173 millones de m³ de agua potable al año



Modelo de Gestión Sustentable

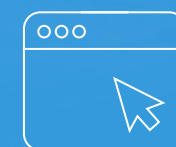

www.aguascordobesas.com.ar



Agua y Saneamiento

Desde 1997 el Grupo Roggio participa del sector de Agua y Saneamiento a través de la empresa **Aguas Cordobesas**, concesionaria para la captación, potabilización, conservación, transporte, distribución y comercialización de agua para consumo doméstico, comercial e industrial en la Ciudad de Córdoba.

A partir de 2019 se desarrollaron obras que tienden a ampliar la infraestructura y permitir alcanzar una cobertura del 99% de la ciudad.

A través de la red de más de 4.700 kilómetros de extensión, Aguas Cordobesas suministra agua potable y segura a más de 1.633.000 personas.



Gestionamos el agua en forma sustentable, pensando en el presente y en las próximas generaciones



Gestión y valorización de residuos

- Servicios urbanos · Tratamiento y valorización de residuos ·
- Gestión de residuos comerciales e industriales ·

BRA

Benito Roggio
ambiental



+ 750.000 toneladas de residuos recolectadas por año



86.500 MWh generados anualmente a partir de biogás



+ 5.700.000 toneladas tratadas y dispuestas por año



+ 4.700 empleados



www.bra.com.ar



Gestión y valorización de residuos

Desde 1986, el área ambiental del grupo Roggio, es líder en servicios de gestión y valorización de residuos en Latinoamérica.

A través de sus divisiones de negocio ofrece Servicios de Higiene urbana, de Tratamiento y Valorización de Residuos, y de Gestión de Residuos Industriales y Comerciales.

BRa concibe a los residuos como recursos y lo materializa a través de la implementación de procesos, desarrollo de infraestructura y tecnología de carácter innovadores, acompañando los cambios y los desafíos que las ciudades modernas y sus habitantes demandan.



Creamos soluciones ambientales
para ciudades dinámicas



Gestión y valorización de residuos

· Servicios urbanos

Cliba



+ 2 millones de personas



+ 26.000 cuadras servidas



Centro de Control Operativo para monitoreo en tiempo real del servicio en Ciudad de Buenos Aires



Pioneros en la implementación de sistemas de recolección de tercera generación



+ de 360 equipos pesados y livianos



www.bra.com.ar/servicios-urbanos



Gestión y valorización de residuos

· Servicios urbanos ·

Cliba contribuye a una óptima gestión de los residuos, buscando la satisfacción de los ciudadanos y el respeto por el ambiente. Inició sus operaciones en el año 1986 y hoy atiende las demandas de más de 2.000.000 habitantes.

A lo largo de más de tres décadas, las principales capitales y ciudades de Argentina y la región eligieron los servicios de Cliba. La compañía se ha caracterizado en su trayectoria por impulsar prácticas y sistemas innovadores que superan los requisitos de los servicios contratados para posicionarse como líder del sector.

Presente en las ciudades de Buenos Aires, San Isidro, Santa Fe, Neuquén, Centenario y San Patricio de Chañar.



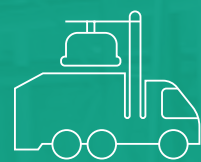

Gestión y valorización de residuos

· Tratamiento y valorización de residuos ·



Economía circular



475.000 toneladas mensuales de residuos tratados y dispuestos



Genera 86.500 MWh anuales de energía eléctrica a partir de biogás para abastecer a más de 15.000 hogares



Recupera 26.400 Th de materiales reciclados por año



www.bra.com.ar/tratamientos-valorizacion-residuos



Gestión y valorización de residuos

· Tratamiento y valorización de residuos ·

Tecsan inició sus operaciones en 1994 con la construcción y operación del Complejo Ambiental Norte III, en la Provincia de Buenos Aires, Argentina.

Allí mismo diseñó, construyó y opera la Planta Central Buen Ayre para la generación de energía eléctrica a partir de biogás, la planta de mayor capacidad en su tipo en Argentina y una de las más grandes de Sudamérica. También diseñó, construyó y opera la Planta TMB – Norte III, la primera planta de tratamiento mecánico biológico de residuos sólidos urbanos de Sudamérica y una de las primeras 10 del mundo en capacidad de tratamiento anual.

Tecsan valoriza los residuos mediante su recuperación y conversión biológica y térmica utilizando los recursos contenidos en los mismos. La empresa desarrolla proyectos de generación de energías focalizándose en el aprovechamiento de biogás proveniente de rellenos sanitarios.





Gestión y valorización de residuos

· Gestión de residuos comerciales e industriales ·

ENVAIRO

- ✓ Gestión integral de residuos sólidos urbanos y reciclables
- ✓ Gestión integral de residuos para la industria minera
- ✓ Limpieza técnica y civil
- ✓ Transporte de residuos



www.envairo.com.ar

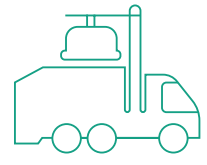

Gestión y valorización de residuos

· Gestión de residuos comerciales e industriales ·

Envairo se especializa en implementar soluciones ambientales y brindar servicios a compañías e industrias regionales y nacionales vinculadas a las actividades comerciales y productivas, haciendo foco en servicios con agregado de valor para las actividades soporte de las líneas de producción.

Diseña y adapta sus servicios de acuerdo a los requerimientos de cada cliente para que cada organización reciba una gestión que se ajuste a sus dimensiones, características y necesidades.

Envairo le presta servicios a un relevante portfolio de empresas de los sectores mineros, aeronáuticos, automotores, industriales, de ingeniería y construcción y de producción de alimentos en el país.





Gestión y valorización de residuos

· Gestión de residuos comerciales e industriales ·



+ 1.300 empleados



Gestión integral de residuos sólidos, urbanos y reciclables



Mantenimiento de áreas verdes y arbolados



Limpieza integral

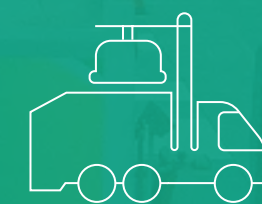

Flota de 34 equipos pesados y livianos



www.taym.com.uy





Gestión y valorización de residuos

· Gestión de residuos comerciales e industriales ·

Benito Roggio ambiental cuenta con operaciones en la República Oriental del Uruguay desde el año 1989. A través de **Taym**, presta servicios para la gestión integral y el mantenimiento de espacios internos, externos y áreas verdes de establecimientos industriales, comerciales y de servicios, como también de organismos públicos.

Taym en Uruguay tiene como clientes a los principales edificios de los entes gubernamentales, centros comerciales y predios logísticos a los cuales ofrece servicios de: limpieza institucional e industrial, mantenimiento de áreas verdes, arbolado y gestión integral de residuos.





Transporte

- Gestión integral de empresas de transporte · Asesoría y desarrollo de soluciones para el sector ·
- Obras de infraestructura de transporte · Reparación y mantenimiento de material rodante ·

BR·t

Benito Roggio
transporte



Más de 25 años de experiencia en
sector de transporte y movilidad

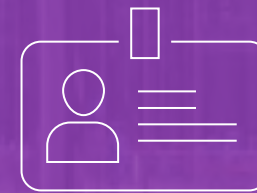

6.000 empleados



www.brt.com.ar

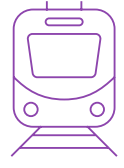

Transporte

El área de transporte focaliza sus actividades en la gestión integral de empresas de transporte, en asesoría y desarrollo de soluciones para el sector en la ejecución de obras de infraestructura para la movilidad y en la construcción, reparación y mantenimiento de material rodante.

Tiene alcance regional con presencia y equipos de trabajo en Buenos Aires, Córdoba, Río de Janeiro y San Pablo.

Operamos servicios de transporte
para millones de usuarios y
ofrecemos soluciones para la
movilidad urbana





Transporte

· Transporte subterráneo ·

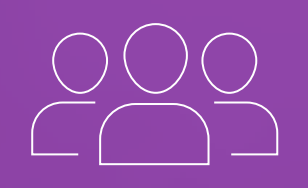

+ 900.000 usuarios diarios promedio en día hábil

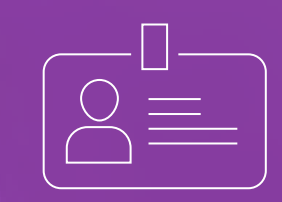

4.800 empleados



6 líneas de subte

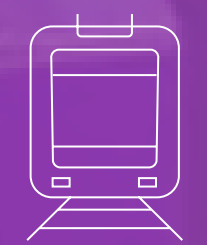

2 ramales de Premetro

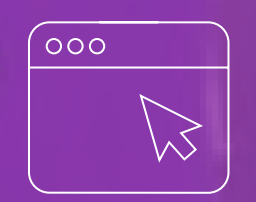

www.emova.com.ar



Transporte

· Transporte subterráneo ·

Desde el 1° de diciembre de 2021, **Emova** es la empresa concesionaria de la Red de Subte de Buenos Aires luego de adjudicarse el proceso de Licitación Pública Nacional e Internacional llevado a cabo por el Gobierno de la Ciudad.

Este nuevo contrato de 12 años incluye un plan de inversiones que prioriza la digitalización y modernización permanente de la infraestructura existente para mejorar la experiencia de viaje de los usuarios.

Estos nuevos desafíos se combinan con el know-how ya adquirido por la empresa Metrovías, la cual operó la red de subte desde 1994 hasta la llegada de Emova, lo cual consolida al área de transporte del grupo Roggio como referente regional en la operación de subterráneos.





Transporte

· Transporte ferroviario ·



180 servicios diarios de trenes en día hábil



26,5 km de extensión de la red
23 estaciones

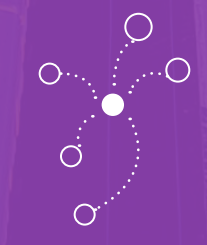

Conecta Ciudad de Buenos Aires con 5 distritos del Gran Buenos Aires



+ 900 empleados

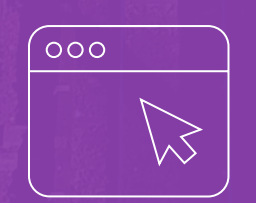

www.metrovias.com.ar

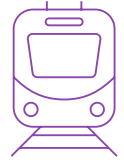

Transporte

· Transporte ferroviario ·

Metrovías tiene a su cargo la concesión de la línea Ferroviaria Urquiza que conecta la ciudad de Buenos Aires con otros 5 distritos municipales del área metropolitana.

Los altos indicadores alcanzados en efectividad de servicio, satisfacción del público usuario y accesibilidad para personas con movilidad reducida convierten a la Línea Urquiza en uno de los servicios ferroviarios más eficientes del país.

Metrovías ejecuta un intenso programa de mantenimiento de infraestructura, instalaciones fijas, material rodante y comunicación que permite transportar a sus usuarios de forma confiable y segura.





Transporte

· Construcción, reparación y mantenimiento de material rodante ·

BR·f

Benito Roggio
ferroindustrial

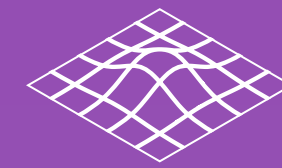

Planta de 7.900 m²



Pórticos móviles de 70 tn. y 30 tn.
Puentes grúa de 30 tn. y 5 tn.



+ 200 empleados



www.brfsa.com.ar



Transporte

· Construcción, reparación y mantenimiento de material rodante ·

Benito Roggio ferroindustrial inició su actividad en febrero de 2008 con el objetivo de brindar soluciones para el sector ferroviario e industrial con una amplia oferta de servicios: trabajos de construcción, mantenimiento y reparación integral de material rodante, desarrollo de productos, asesoramiento, ingeniería y desarrollos tecnológicos.

Con una superficie total de 7.900m. la planta está ubicada en la localidad cordobesa Juárez Celman, a 22 kilómetros de la capital provincial, ubicación estratégica, en el centro geográfico del país.





Tecnología y Aplicaciones de IT

· Soluciones y desarrollo de aplicaciones · Servicios de IT ·



Administra más de 300 aplicaciones



+ 800 servers virtualizados



+ 750.000 de líneas de código escritas por mes

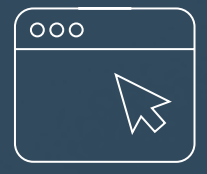

www.grupoprominente.com

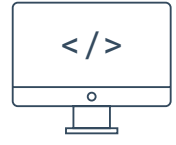

Tecnología y Aplicaciones de IT

Prominente es la compañía de IT especializada en la integración y construcción de tecnología para brindar soluciones a diversas organizaciones. Con más de 40 años de experiencia, Prominente cuenta con oficinas en Estados Unidos, Argentina y Paraguay.

A través de su equipo UNX Digital combina innovación, ingeniería y cultura de trabajo colaborativa para transformar las necesidades en soluciones e ideas, en productos basados en tecnología y diseño.

Aplicamos tecnología para mejorar el mundo en que vivimos

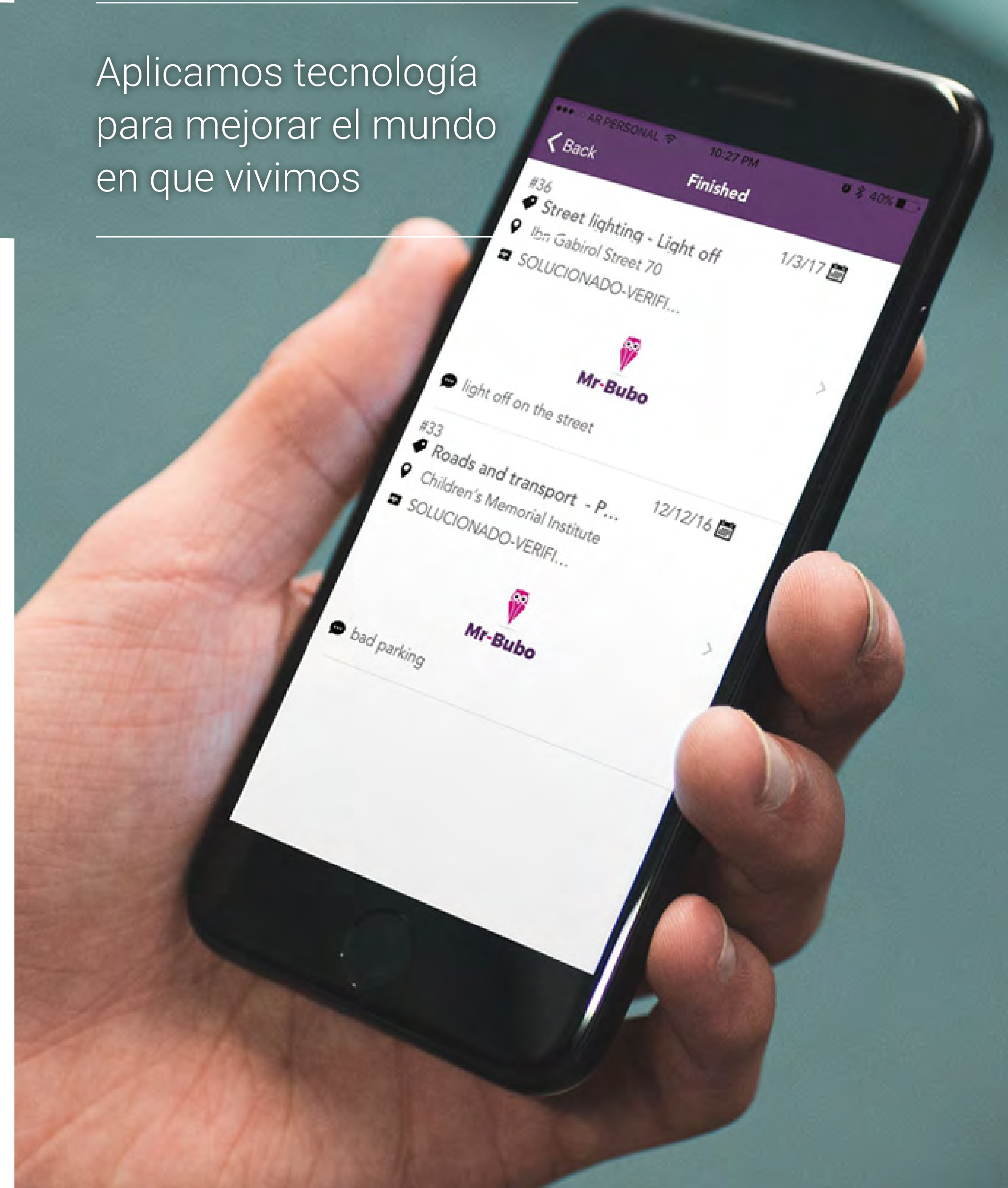



Entretenimiento y Turismo

· Slots · Casinos · Hoteles · Juego Online



Concesionaria de
Entretenimientos
y Turismo



+ 800 personas empleadas
de manera directa

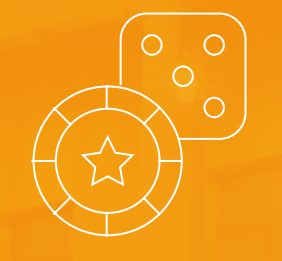

5 Hoteles Casino
18 Salas de Slots
1 Casino de paño
1 Plataforma de juego online

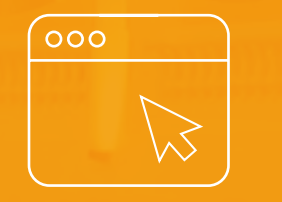

www.cetsa.com.ar



Entretenimiento y Turismo

Concesionaria de Entretenimiento y Turismo

aporta alternativas novedosas y servicios de jerarquía en el área de entretenimiento tanto a través de la construcción y administración de hoteles, como con la incorporación de modernas salas de juego.

Emplea personal de cada localidad donde se asienta e impulsa el comercio local, no solo por la atracción turística que genera; sino también por el circuito de proveedores locales y nacionales necesarios para la actividad.

Desde 2023 opera también el sitio de juego y apuestas online www.playcet.bet.ar

Visualizamos la Provincia de Córdoba como un polo de atracción turística e impulsamos sus economías regionales



Ingeniería aplicada a la inteligencia de las ciudades

Superar los diferentes desafíos que presenta la vida en grandes ciudades es el vector que guía nuestro crecimiento y diversificación.

Entender las necesidades y atender las nuevas demandas de los habitantes de las ciudades modernas, es nuestro desafío.

Las empresas que forman parte del grupo Roggio intervienen con sus actividades en el desarrollo y la vida cotidiana de millones de personas que viven en las grandes ciudades.

Ya sea construyendo su infraestructura, facilitando la movilidad de los ciudadanos, proveyendo agua para consumo, desarrollando tecnologías o limpiando y gestionando con responsabilidad la

valorización y disposición final de los residuos urbanos.

Sabemos cómo hacer que las cosas sucedan, y somos reconocidos por eso. Gestionamos, planificamos e innovamos en cada área en las que nos toca actuar. La continua demanda del entorno nos desafía a pensar cada vez más en términos de innovación e incorporarlo como horizonte fortaleciendo y diferenciando nuestra oferta.

Todas las empresas del grupo, a través de sus áreas de Investigación, Desarrollo e Innovación trabajan en equipos multisectoriales para la identificación, análisis y creación de nuevas soluciones para las demandas de los clientes y usuarios.

RESPONSABILIDAD Y COMPROMISO EN CADA UNO DE NUESTROS PROYECTOS

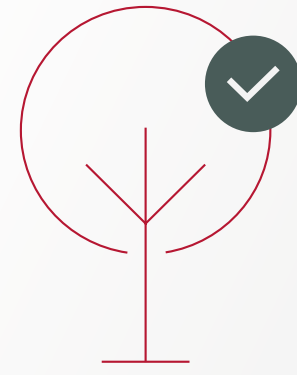

Sustentabilidad

Las empresas que forman parte del Grupo Roggio mantienen un compromiso activo en las comunidades dónde operan. Contribuimos al desarrollo sostenible impulsando acciones con foco en medio ambiente, educación, fortalecimiento de comunidades, igualdad de género, cuidado de la salud y fortalecimiento de comunidades entre otras.

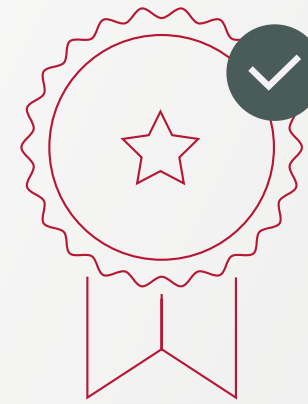

Calidad y Seguridad

Todas nuestras empresas mantienen un gran compromiso con la seguridad tanto para sus colaboradores como con sus usuarios y clientes alcanzando las máximas certificaciones de calidad y reconocimientos en cada sector.

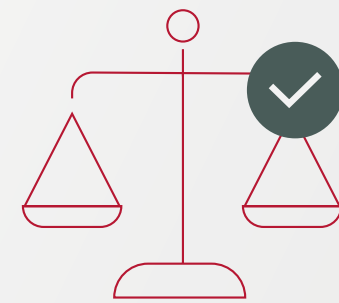

Integridad

Grupo Roggio y las compañías que la integran adhieren a un Programa de Integridad, el cual materializa los principios éticos, unifica criterios, delinea procedimientos y establece un marco de referencia para una actuación íntegra, con el fin de guiar las decisiones correctas, definiendo los lineamientos y estándares de integridad y transparencia. El mismo, refleja las nuevas exigencias de las leyes nacionales y las regulaciones que aplican a nuestras operaciones, y es compatible con los estándares de cada uno de los países en los que ejecutamos proyectos.



ROGGIO

115

— AÑOS —

ROGGIO

roggio.com.ar

comunicaciones@roggio.com.ar

Calle Vito Remo Roggio 3531
Ciudad de Córdoba,
Argentina

Av. Leandro N Alem 1050.
Ciudad Autónoma de Buenos Aires,
Argentina